



A Semana Econômica

Publicação Observatório Findes | Nº 267 – Período 04/05 a 11/05/2026

- Na segunda-feira (04), foram consultados os dados relacionados ao mercado de crédito regional, divulgados pelo Banco Central do Brasil (BCB). O saldo da carteira de crédito no Espírito Santo alcançou R\$ 125,2 bilhões em março de 2025, com elevação de 13,1% frente a março de 2025. Esse desempenho foi influenciado pelos aumentos de 14,7% na carteira de crédito destinado a pessoas físicas e de 10,7% no crédito destinado às pessoas jurídicas. A taxa de inadimplência total das operações de crédito no Espírito Santo chegou a 3,8% em março de 2026, patamar acima da taxa registrada no mesmo mês do ano anterior (3,1%).

Taxa de inadimplência (%) das operações de crédito Espírito Santo

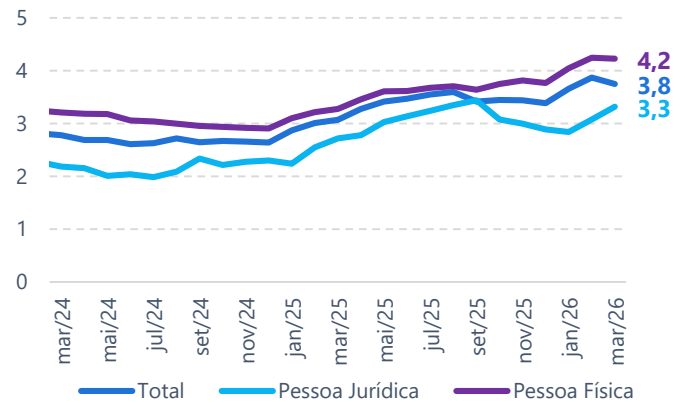

Fonte: BCB | Elaboração: Observatório Findes.

- Na quarta-feira (06), o Banco Central do Brasil (BCB) divulgou o Índice de Commodities do Brasil (IC-Br) referente ao mês de abril de 2026. O indicador, que reflete a combinação entre os preços internacionais das commodities em Real, alcançou R\$ 443,33 no mês, uma queda de 0,6% em relação a março. O resultado foi influenciado pelas reduções de 3,3% nas commodities energéticas e de 1,5% nas commodities metálicas. Por outro lado, as commodities agrícolas cresceram 0,2% no período. No acumulado do ano até de abril de 2026, o IC-BR registrou um aumento de 2,7% em comparação com o mesmo período do ano passado.

Índice de commodities – Brasil (IC-Br) – Cotação em R\$ (média mensal – Jan/2005 = 100)

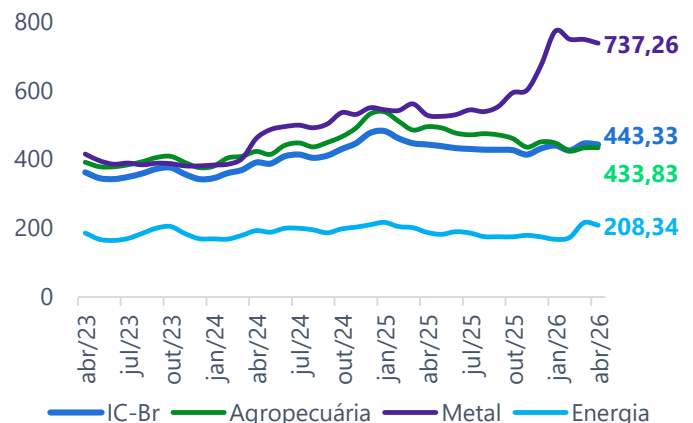

Fonte: BCB | Elaboração: Observatório Findes.

- Na quinta-feira (07), o IBGE divulgou os resultados da Pesquisa Industrial Mensal (PIM-PF) para o Brasil, referentes a março de 2026. No mês, a produção industrial avançou 0,1% em relação ao mês imediatamente anterior, já descontada a sazonalidade. Na comparação com março de 2025, a indústria obteve um crescimento de 4,3%, influenciada pelo aumento tanto da indústria extrativa (+4,7%) quanto da indústria de transformação (+4,2%). No primeiro trimestre de 2026, a indústria avançou 1,3% em relação ao mesmo período do ano passado. No acumulado em 12 meses até março, o setor registrou aumento de 0,4%.

PIM-PF Brasil – Variação (%) | Março de 2026

Atividade	Mar. 2026/ Feb. 2025*	Mar. 2026/ Mar. 2025	Acumulado no ano	Acumulado em 12 meses
Indústria Geral	0,1	4,3	1,3	0,4
Indústrias Extrativas	0,1	4,7	8,7	7,2
Indústrias de Transformação	-0,1	4,2	0,0	-0,8

Fonte: IBGE | Elaboração: Observatório Findes.



A Semana Econômica

Publicação Observatório Findes | Nº 267 – Período 04/05 a 11/05/2026

- Também na quinta-feira (07), o Ministério do Desenvolvimento, Indústria, Comércio e Serviços (Mdic) divulgou os dados referentes às exportações e importações de abril de 2026. No mês, as exportações do Espírito Santo somaram US\$ 957,4 milhões, um aumento de 48,3% em relação a abril de 2025. As importações totalizaram US\$ 1,3 bilhão no período, uma expansão de 16,9% na comparação interanual. No acumulado até abril de 2026, as exportações do estado alcançaram US\$ 3,1 bilhões, um crescimento de 1,7% em relação ao mesmo período do ano passado, ao passo que as importações atingiram US\$ 4,9 bilhões, uma alta de 31,9% no período.

- Na sexta-feira (08), a Fundação Getúlio Vargas (FGV) divulgou o Índice Geral de Preços – Disponibilidade Interna (IGP-DI) referente a abril de 2026. Na passagem de março para abril, o IGP-DI ampliou 2,41%. No mês, a inflação ao produtor (IPA-DI) expandiu 3,09%, a inflação da construção civil (INCC-DI) cresceu 1,00% e a inflação ao consumidor (IPC-DI) ampliou 0,88%. No acumulado dos últimos dozes meses até abril, o IGP-DI avançou 0,78%.

- Também na sexta-feira (08), a CNI divulgou os resultados da pesquisa Indicadores Industriais referentes ao mês de março de 2026. De acordo com a CNI, na passagem de fevereiro para março, a indústria registrou crescimento em 3 dos 6 indicadores: faturamento real (+3,8%), horas trabalhadas na produção (+1,4%) e Utilização da Capacidade Instalada (UCI) da indústria brasileira (+0,03 p.p.). Por outro lado, houve recuo nos indicadores de emprego (-0,3%), rendimento médio real (-1,8%) e massa salarial real (-2,4%) em relação a fevereiro.

Saldo da balança comercial (US\$ milhões) Espírito Santo

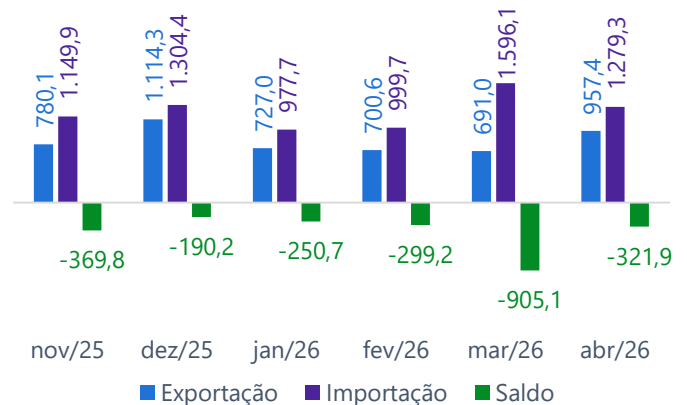

Fonte: Mdic/Comexstat | Elaboração: Observatório Findes.

Variações (%) do IGP-DI – Abril de 2025

Indicadores	No mês	No ano	Acumulado em 12 meses
IGP-DI	2,41	2,92	0,78
IPA-DI	3,09	3,25	-0,86
IPC-DI	0,88	2,01	3,83
INCC-DI	1,00	2,56	6,35

Fonte: FGV | Elaboração: Observatório Findes.

Indicadores Industriais – Brasil | Março de 2026

Variação (%)	Mar.2026/ Fev. 2025*	Mar.2026/ Mar.2025	Jan-Mar 26/ Jan-Mar 25
Variação (%)			
Faturamento real ¹	3,8	2,6	-4,8
Horas trabalhadas na produção	1,4	1,5	-1,5
Emprego	-0,3	-1,1	-0,7
Massa salarial real ²	-2,4	0,8	0,8
Rendimento médio real ²	-1,8	1,9	1,5
Variação (p.p.)			
Utilização da Capacidade Instalada (UCI)	0,3	-0,4	-

(*) Com ajuste sazonal.

(1) Deflator: IPA/OG-FGV; (2) Deflator: INPC-IBGE

Fonte: CNI | Elaboração: Observatório Findes.



A Semana Econômica

Publicação Observatório Findes | Nº 267 – Período 04/05 a 11/05/2026

- Na semana, foram levantadas as cotações de commodities metálicas e do petróleo no portal Investing.br, e da celulose no portal Norexco, considerando as médias mensais dos contratos futuros negociados em abril de 2026. Na comparação com março, o preço internacional do minério de ferro registrou aumento de 0,8%, enquanto o preço da bobina de aço registrou um avanço de 3,1%. O contrato futuro do barril do petróleo WTI registrou alta de 3,7% no mês, enquanto o petróleo Brent contraiu 3,7% (após expressivo aumento de 63,3% em março). No mercado de celulose de fibra curta, houve aumento do preço em 4,5% na Europa e avanço de 1,2% na China.

- Também na semana foram consultados os preços dos combustíveis praticados por revendedores referentes a abril, segundo o levantamento da ANP. No Espírito Santo, o preço médio da gasolina comum foi de R\$ 6,58 por litro, abaixo do preço nacional (R\$ 6,74). Esse preço da gasolina no estado ficou R\$ 0,08 acima do registrado em março e R\$ 0,26 acima do registrado em abril de 2025. Já o preço do óleo diesel no estado foi de R\$ 6,94 por litro, acima do preço nacional (R\$ 6,74). Esse preço do óleo diesel no estado ficou R\$ 0,42 acima do registrado em março e R\$ 0,73 acima do registrado em abril de 2025.

- O último Relatório Focus, publicado pelo Banco Central na segunda-feira (11), referente à semana encerrada em 08 de maio de 2026, apontou para uma alta na mediana das projeções da inflação (IPCA) do país, que saiu de 4,89% na semana anterior para 4,91% nesta última semana. A mediana das projeções do câmbio recuou de R\$ 5,25/US\$ para R\$ 5,20/US\$. Para os demais indicadores, o mercado espera um crescimento de 1,85% do PIB do Brasil em 2026 e uma taxa Selic de 13,00% ao ano.

Cotação mensal (em US\$) e variações (%) de commodities – abril de 2026

Commodity	Cotação (em US\$)	Abr 26 / Mar 26	Abr 26 / Abr 25
Minério de ferro	107,2	0,8%	7,5%
Bobina de Aço	1.081,0	3,1%	24,8%
Celulose* - Europa	632,5	4,5%	-
Celulose* - China	603,5	1,2%	1,0%
Petróleo Brent	114,0	-3,7%	80,6%
Petróleo WTI	105,1	3,7%	80,6%

* BHKP (na sigla em inglês) ou Celulose Kraft Branqueada de Fibra Curta A Norexco comunicou a suspensão da negociação e posterior exclusão da bolsa dos contratos futuros da BHKP Europe e da NBSK Europe, o que alterou a série de preços a partir de janeiro de 2026.
Fonte: Investing.br/Norexco | Elaboração: Observatório Findes.

Focus - Expectativas de mercado – 11 de maio de 2026

Indicador	Mediana das Expectativas de Mercado	Comportamento das últimas 4 semanas			
		17/04	24/04	30/04	08/05
PIB (% de crescimento)	1,85	↑	↓	→	→
IPCA (%)	4,91	↑	↑	↑	↑
Selic (% a.a.)	13,00	↑	→	→	→
Câmbio (R\$/US\$)	5,20	↓	↓	→	↓

↑ alta → estabilidade ↓ queda

Fonte: BCB | Elaboração: Observatório Findes.

Fique de olho!

Confira a agenda de divulgações da próxima semana:

Indicador	Órgão	Data prevista de divulgação
IPCA	IBGE	12/05/2026
PMC	IBGE	13/05/2026
PIM-PF Regional	IBGE	13/05/2026
LSPA	IBGE	14/05/2026
Pnad Contínua Trimestral	IBGE	14/05/2026
PMS	IBGE	15/05/2026
Consumo de energia	CCEE	Na semana